

# 3 rue Victor Hugo

92600 Asnières-sur-Seine

étage 2 sur 7

chambres à coucher 1

325.93 sqft

30.28 sqm

disponible à partir de maintenant

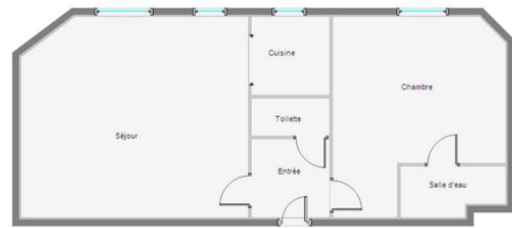

+33 6 38 45 54 34

## location

loyer de base

EUR 925

charges

EUR 125

loyer total

EUR 1 050

dépôt de garantie

EUR 925

## appartement

revêtement de sol

parquet

rangements

cuisine intégrée

## bâtiment

année de  
construction

1920

## énergie

cote d'efficacité énergétique D

date de réalisation

01/07/2024

du DPE

consommation

226 kWh/m<sup>2</sup>\*a

d'énergie actuelle

indice d'émission de gaz à effet de serre C

consommation

28 kgeqCO<sub>2</sub>/m<sup>2</sup>

d'gaz actuelle

coût annuel de la

EUR 630

consommation



d'énergie minimum	
coût annuel de la consommation d'énergie maximum	EUR 890
date de référence de la consommation du DPE	01/01/2021

### emplacement, mètres

station de métro la plus proche	Les Agnettes
métro	900



