

60 rue Louis Bertrand

94200 Ivry-sur-Seine

étage 4 sur 1

chambres à coucher 1

345.31 sqft

32.08 sqm

disponible à partir de maintenant

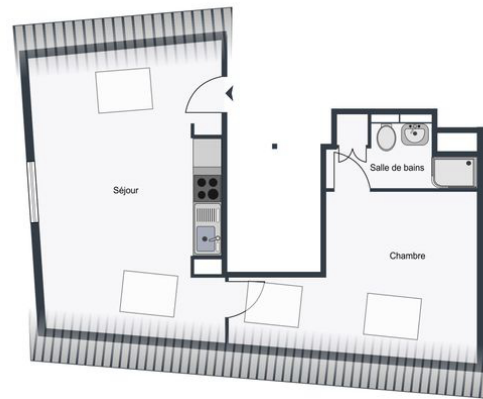

+33 7 84 39 18 01

location

loyer de base

EUR 985

charges

EUR 110

loyer total

EUR 1 095

dépôt de garantie

EUR 985

durée de préavis

un mois

appartement

revêtement de sol

parquet

cuisine intégrée

lave-vaisselle

machine à laver

bâtiment

année de

1910

construction

énergie

cote d'efficacité énergétique D

date de réalisation

10/04/2024

du DPE

consommation

247 kWh/m²*a

d'énergie actuelle

indice d'émission de gaz à effet de serre B

consommation

7 kgeqCO₂/m²

d'gaz actuelle



coût annuel de la consommation d'énergie minimum EUR 540

coût annuel de la consommation d'énergie maximum EUR 760

date de référence de la consommation du DPE 01/01/2024

emplacement, mètres

station de métro la plus proche Pierre et Marie Curie 350



